



LEAF



Zero Emission™





NISSAN LEAF *ΤΕΧΝΙΚΑ ΧΑΡΑΚΤΗΡΙΣΤΙΚΑ

ΠΡΟΔΙΑΓΡΑΦΕΣ

ΜΟΝΤΕΛΟ	LEAF	LEAF e+
ΜΠΑΤΑΡΙΑ	40kWh	62kWh
ΑΜΑΞΩΜΑ	5ΘΥΡΟ	
ΚΙΝΗΤΗΡΑΣ	ΗΛΕΚΤΡΙΚΟΣ	
ΚΙΝΗΣΗ	ΕΜΠΡΟΣ	
ΕΚΔΟΣΗ	ACENTA, N-CONNECTA, TECHNA	N-CONNECTA, TECHNA

ΔΙΑΣΤΑΣΕΙΣ / ΧΩΡΗΤΙΚΟΤΗΤΕΣ

Συνολικό μήκος	mm	4490	
Συνολικό πλάτος χωρίς καθρέπτες	mm	1788	
Συνολικό πλάτος με καθρέπτες	mm	2030	
Συνολικό ύψος (χωρίς φορτίο)	mm	1530 (16"), 1540 (17")	1540
Μικτό βάρος οχήματος	kg	1995	2140
Μέγιστο φορτίο οροφής	kg		35
Μεταξόνιο	mm	2700	
Πρόβολος εμπρός/πίσω	mm	1005/785	
Μετατρόχιο, εμπρός/πίσω (ελαστικά 205/55R16)	mm	1540/1555	x
Μετατρόχιο, εμπρός/πίσω (ελαστικά 205/55R17)	mm	1530/1545	1530/1545
Κύκλος στροφής/διάμετρος (από κράσπεδο σε κράσπεδο με ελαστικά 205/55R16)	m	10.6	x
Κύκλος στροφής/διάμετρος (από κράσπεδο σε κράσπεδο με ελαστικά 205/55R17)	m	11.0	11.0
Συντελεστής αεροδυναμικής		0.28	0.29
Αριθμός επιβατών			5
Χωρητικότητα χώρου αποσκευών (με εταζέρα)	lt/ (με σύστημα Bose)		400 (385)
Χωρητικότητα χώρου αποσκευών (χωρίς εταζέρα)	lt/ (με σύστημα Bose)		435 (420)
Χωρητικότητα χώρου αποσκευών με αναδιπλωμένα καθίσματα (μέχρι την οροφή)	lt/ (με σύστημα Bose)		1176 (1161)
Χώρος φόρτωσης (μήκος, με πίσω κάθισμα)	mm		790
Ύψος ανοίγματος χώρου φόρτωσης	mm		725
Πλάτος ανοίγματος χώρου φόρτωσης (Μέγιστο)	mm		1103

ΠΡΟΔΙΑΓΡΑΦΕΣ			
ΜΟΝΤΕΛΟ	LEAF	LEAF e+	
ΜΠΑΤΑΡΙΑ	40kWh	62kWh	
ΑΜΑΞΩΜΑ	5ΘΥΡΟ		
ΚΙΝΗΤΗΡΑΣ	ΗΛΕΚΤΡΙΚΟΣ		
ΚΙΝΗΣΗ	ΕΜΠΡΟΣ		
ΕΚΔΟΣΗ	ACENTA, N-CONNECTA, TECHNA	N-CONNECTA, TECHNA	

ΠΛΑΙΣΙΟ / ΑΝΑΡΤΗΣΗ			
Ανάρτηση, εμπρός	Γόνατα MacPherson		
Ανάρτηση, πίσω	Ημιάκαμπτος άξονας		
Φρένα, εμπρός	Αεριζόμενοι δίσκοι με διπίστονη δαγκάνα		
Προμηθευτής δίσκων	Cantabria		
Φρένα, πίσω	Αεριζόμενοι δίσκοι με μονοπίστονη πλευστή δαγκάνα		
Brake Assist	✓		
EBD	✓		
Υγρό φρένων	DOT4		
Σύστημα οδηγικής ευστάθειας	VDC	✓	
	ABS	✓	
	Brake Assist	✓	
	TCS	✓	
	EBD	✓	
Γωνία προσέγγισης	°	14.5/15	
Γωνία αναχώρησης	°	23.5/24	
Απόσταση από το έδαφος, εμπρός άξονας, χωρίς φορτίο 205/55R16	mm	169	
Απόσταση από το έδαφος, εμπρός άξονας, χωρίς φορτίο 215/50R17	mm	176	
Απόσταση από το έδαφος μεταξύ των αξόνων, χωρίς φορτίο	mm	155	135
Απόσταση από το έδαφος, πίσω άξονας, χωρίς φορτίο 205/55R16	mm	195	
Απόσταση από το έδαφος, πίσω άξονας, χωρίς φορτίο 215/50R17	mm	203	

ΠΡΟΔΙΑΓΡΑΦΕΣ			
ΜΟΝΤΕΛΟ	LEAF	LEAF e+	
ΜΠΑΤΑΡΙΑ	40kWh	62kWh	
ΑΜΑΞΩΜΑ	5ΘΥΡΟ		
ΚΙΝΗΤΗΡΑΣ	ΗΛΕΚΤΡΙΚΟΣ		
ΚΙΝΗΣΗ	ΕΜΠΡΟΣ		
ΕΚΔΟΣΗ	ACENTA, N-CONNECTA, TECHNA	N-CONNECTA, TECHNA	

ΕΠΙΔΟΣΕΙΣ (σύμφωνα με οδηγία 2017/1347ΑΧ)			
Επιτάχυνση 0-100km/h	sec	7.9	6.9
Μέγιστη ταχύτητα	km/h	144	157
Μέγιστη ισχύς	Kw/PS/min-1	110kw/150 PS/ 3283-9795rpm	160kw /217PS/ 4600 - 5800rpm
Μέγιστη ροπή	Nm/min-1	320Nm / 0-3283rpm	340Nm/ 500 - 4000rpm
Κατανάλωση ηλεκτρικού ρεύματος	Wh/km	171	185
Αυτονομία συνδ. κύκλου (WLTP)	km	270	385
Αυτονομία κύκλου πόλης (WLTP)	km	389	528

ΦΟΡΤΙΣΗ			
On-board φορτιστής	kW	6.6	
Ισχύς ταχυφορτιστή	kW	50	
Καλώδιο φόρτισης	m	EVSE (6m) & Mode 3 (6m)	
6.6kW OBC σε 32A Wallbox	Ένδειξη από άδεια έως 100%	7,5 ώρες	11,5 ώρες
Καλώδιο 10A EVSE			
σε οικιακή πρίζα	Ένδειξη από άδεια έως 100%	21 ώρες	32 ώρες
Ταχυφορτιστής 50kW*	Ένδειξη από 20% έως 80%	60 λεπτά	90 λεπτά

Ο χρόνος εξαρτάται από τις συνθήκες φόρτισης, συμπεριλαμβανομένων του τύπου και της κατάστασης του φορτιστή, της θερμοκρασίας της μπαταρίας και της θερμοκρασίας του περιβάλλοντος στον τόπο χρήσης. Οι χρόνοι ταχείας φόρτισης που αναφέρονται απαιτούν χρήση ταχυφορτιστή CHAdeMO. Τα ηλεκτρικά Nissan LEAF είναι σχεδιασμένα για να υποστηρίζουν την πλειονότητα των διαδρομών στην καθημερινή ζωή και είναι εφοδιασμένα με σύστημα προστασίας της μπαταρίας σε περίπτωση επανειλημμένων ταχυφορτίσεων σε μικρό χρονικό διάστημα. Ο απαιτούμενος χρόνος για διαδοχικές ταχυφορτίσεις ενδέχεται να είναι μεγαλύτερος εάν λόγω της θερμοκρασίας μπαταρίας ενεργοποιηθεί το σύστημα προστασίας της.

ΕΛΑΣΤΙΚΑ			
Διαστάσεις ελαστικών (εμπρός & πίσω)		205/55R16 (Acenta) 215/50R17 (N-Connecta & Techna)	215/50R17
Ζάντες (εμπρός & πίσω)		16 x 6.5 J, Offset 40mm (Acenta) 17 x 6.5 J, Offset 45mm (N-Connecta & Techna)	17 x 6.5 J, Offset 45mm
Τύπος ζαντών		5-Ακτίνων Ζάντες Αλουμινίου/Χυτές Γυαλιστερό φινίρισμα	
Αριθμός και διάταξη μπουλονιών	mm	5-οπών, PCD 114.3mm	
Διάσταση & τύπος ρεζέρβας		125/90D16 98M, Summer	

*ΕΞΟΠΛΙΣΜΟΣ NISSAN LEAF & LEAF e+

ACENTA

ΕΞΩΤΕΡΙΚΟ

- Τζάμια πίσω θυρών-Φιμέ
- Καθρέπτες ηλεκτρικά ρυθμιζόμενοι και θερμαινόμενοι στο χρώμα του αμαξώματος
- Προβολείς αλογόνου
- Φώτα ημέρας & πίσω φωτιστικά LED
- Πίσω αεροτομή
- Εξωτερικές λαβές θυρών σε χρώμιο
- Ζάντες αλουμινίου 16"
- Ελαστικά 205/55 R16
- Προβολείς ομίχλης εμπρός

ΕΣΩΤΕΡΙΚΟ

- Δερμάτινο τιμόνι
- Αναδίπλωση πίσω καθισμάτων 60:40
- Θήκες στις πλάτες καθισμάτων οδηγού & συνοδηγού
- Πίνακας Οργάνων: Αναλογικό ταχύμετρο, Ψηφιακή οθόνη 7"
- Διάκοσμος ταμπλό-Τύπος B
- Ποδοστάτης οδηγού
- Αλεξήλια οδηγού-συνοδηγού με καθρέπτη και φως
- Λαβές οροφής
- Φως καμπίνας εμπρός/πίσω
- Φως χώρου αποσκευών
- Εταζέρα χώρου αποσκευών
- Αποθηκευτικός χώρος στις πόρτες
- Επένδυση θυρών-Υφασμα
- Κεντρική κονσόλα με αποθηκευτικό χώρο
- Πρίζα 12V και θύρα USB
- Ποτηροθήκες εμπρός
- Προσκέφαλα καθισμάτων (2 εμπρός/3 πίσω)
- Κάθισμα οδηγού με ρύθμιση ύψους
- Ύφασμα καθίσματος-Τύπος D
- Προστατευτικό κάλυμμα στο κατώφλι

ΑΝΕΣΗ-ΛΕΙΤΟΥΡΓΙΑ

- Κλιματισμός με αντλία θερμότητας
- Intelligent Cruise Control
- Ηλεκτρικά παράθυρα εμπρός/πίσω
- Κρύσταλλα με προστασία UV
- Πίσω υαλοκαθαριστήρας
- Κεντρικό κλειδωμα με τηλεχειρισμό
- Αισθητήρας βροχής & φωτός
- Έξυπνο κλειδί και μπουτόν εκκίνησης κινητήρα
- Λειτουργία e-Pedal

- Τιμόνι με χειριστήρια και ρύθμιση ύψους
- Ηλεκτρονικός επιλογέας κίνησης
- Ένδειξη εξωτερικής θερμοκρασίας
- Θύρα φόρτισης AC/DC με φωτισμό και άνοιγμα από το κλειδί
- Κλιματισμός με φίλτρο και συλλέκτη σκόνης
- Φρένο στάθμευσης στο πόδι

ΑΣΦΑΛΕΙΑ

- Rear View Monitor: Κάμερα Πίσω Θέασης
- Αισθητήρες παρκαρίσματος (4 εμπρός/4 πίσω)
- ABS + EBD + Brake Assist
- Δισκόφρενα εμπρός/πίσω
- Αερόσακος οδηγού/συνοδηγού, πλευρικοί εμπρός, τύπου "κουρτίνα" εμπρός/πίσω
- Ζώνες ασφαλείας εμπρός με ρύθμιση ύψους, προεντατήρες και περιοριστές φορτίου
- Ζώνες ασφαλείας πίσω με προεντατήρες και περιοριστές φορτίου
- Υπενθύμιση ζώνης ασφαλείας εμπρός/πίσω
- Άγκιστρα ISOFIX στα πίσω καθίσματα
- Immobilizer
- Speed Limiter
- Φώτα πέδησης ανάγκης
- 3° φως STOP τοποθετημένο ψηλά
- Πίσω φώτα ομίχλης
- Καθρέπτες με ενδείκτες πορείας
- Σύστημα Follow Me Home
- Διακόπτης ήχου για πεζούς
- Σύστημα Ελέγχου Ευστάθειας (VDC) με διακόπτη απενεργοποίησης
- Tyre Pressure Monitor: Έλεγχος Πίεσης Ελαστικών (Ξεχωριστά για κάθε τροχή)
- Blind Spot Warning: Προειδοποίηση Τυφλού Σημείου
- Intelligent Trace Control: Ενεργός Έλεγχος Πρόσφυσης
- Forward Emergency Brake w/Pedestrian protection: Ευφυές Σύστημα Πέδησης με αναγνώριση πεζών
- Lane Departure Warning: Σύστημα Προειδοποίησης Αλλαγής Λωρίδας
- Traffic Sign Recognition: Σύστημα Αναγνώρισης Σημάτων Κ.Ο.Κ.
- Cross Traffic Alert: Σύστημα Προειδοποίησης Κάθετα Κινουμένου Αντικειμένου
- High Beam Assist: Σύστημα Υποβοήθησης Υψηλής Σκάλας Προβολέων
- Hill Start Assist: Υποβοήθηση εκκίνησης σε ανωφέρεια

ΗΧΟΣΥΣΤΗΜΑ

- Ηχεία-6
- Κεραία οροφής με υποστήριξη DAB
- Νέο NissanConnect A-IVC:
 - Έγχρωμη οθόνη αφής 8"
 - Πλοήγηση
 - AM/FM/DAB
 - USB, Aux-In, Bluetooth
 - Android Auto & Apple CarPlay

ΤΕΧΝΙΚΑ

- Μπαταρία ιόντων λιθίου
- Μειωτήρας κινητήρα
- Σύστημα εξοικονόμησης ενέργειας (φωτισμός καμπίνας & προβολείς)
- Διακόπτης φόρτισης μπαταρίας
- Προσωρινή ρεζέρβα + Εργαλεία + Γρύλλος

N-CONNECTA (+ACENTA)

ΕΞΩΤΕΡΙΚΟ

- Καθρέπτες με ηλεκτρική αναδίπλωση
- Προβολείς LED
- Θερμαινόμενο φιμέ πίσω τζάμι
- Ζάντες αλουμινίου 17"
- Ελαστικά 215/50 R17
- Αυτόματη ρύθμιση ύψους δέσμης προβολέων

ΑΝΕΣΗ-ΛΕΙΤΟΥΡΓΙΑ

- Ηλεκτρικό χειρόφρενο (χωρίς διακόπτη Auto-Hold)
- Εσωτερικός καθρέπτης με αυτόματη σκίαση

ΑΣΦΑΛΕΙΑ

- Around View Monitor: Κάμερα Περιμετρικής Θέασης
- Moving Object Detection: Έλεγχος Κινουμένου Αντικειμένου
- Driver's Attention Alert: Προειδοποίηση Κόπωσης Οδηγού
- ProPILOT: Traffic Jam Pilot: Intelligent Cruise Control & Lane Keep Assist

TECHNA (+N-CONNECTA)

ΕΣΩΤΕΡΙΚΟ

- Επένδυση θυρών-Συνθετικό δέρμα
- Ύφασμα καθίσματος-Τύπος D/δέρμα
- Δερμάτινα & Θερμαινόμενα καθίσματα

ΑΝΕΣΗ-ΛΕΙΤΟΥΡΓΙΑ

- Ηλεκτρικό χειρόφρενο
- Θερμαινόμενο τιμόνι
- Θερμαινόμενο κάθισμα οδηγού/συνοδηγού

ΑΣΦΑΛΕΙΑ

- Pro-Pilot Park (Αυτόματο Παρκάρισμα)

ΗΧΟΣΥΣΤΗΜΑ

- Ηχεία-7 (Bose)
- Ηχοσύστημα BOSE

ΣΥΣΤΗΜΑ PROPILOT*

ProPILOT:

- Intelligent Cruise Control - προσαρμοσμένο Cruise Control (ως προς την ταχύτητα και την απόσταση του προπορευόμενου οχήματος)
- Lane Keep Assist - Υποβοήθηση Διατήρησης Λωρίδας Κυκλοφορίας
- Traffic Jam Pilot - Ακινητοποίηση και επανεκκίνηση του αυτοκινήτου στην ίδια λωρίδα κυκλοφορίας σε περιπτώσεις κυκλοφοριακής συμφόρησης

ProPILOT Park (Αυτόματο παρκάρισμα)

*Το ProPILOT είναι μια Προηγμένη τεχνολογία Υποστήριξης του Οδηγού (Advanced Driver Assist - ADA) αλλά δεν μπορεί να αποτρέψει τις συγκρούσεις. Το ProPILOT προορίζεται αποκλειστικά για αυτοκινητόδρομους (δρόμος που χωρίζεται από διαχωριστικές μπάρες) και απαιτεί από τον οδηγό να διατηρεί τον έλεγχο του οχήματός του (μάτια στο δρόμο/χέρια στο τιμόνι). Είναι ευθύνη του οδηγού να παραμένει σε επιφυλακή, να οδηγεί με ασφάλεια και να είναι σε θέση να πάρει τον έλεγχο του οχήματός του, ανά πάσα στιγμή.



ΧΡΩΜΑΤΑ

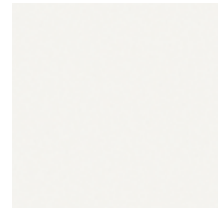

Arctic Solid White **326**

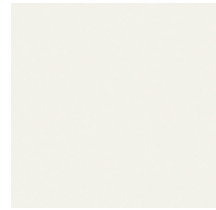

Pearl White **QAB**

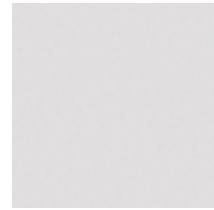

Blade Silver **KYO**



Spring Cloud **KBR**



Gun Metallic **KAD**



Metallic Black **Z11**



Solid Red **Z10**



Magnetic Red **NAJ**

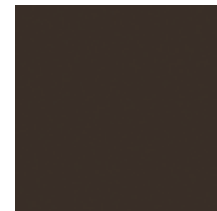

Bronze Metallic **CAN**



Δίχρωμη Pearl White **QAB** + Metallic Black Roof **Z11 XDF**

ΤΑΠΕΤΣΑΡΙΕΣ

ACENTA (STANDARD) & N-CONNECTA (STANDARD)

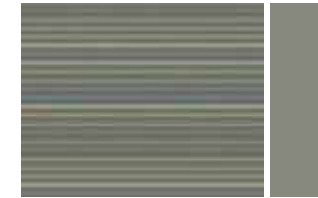

Beige Woven Fabric

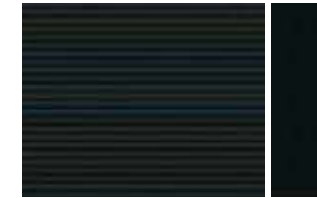

Black Woven Fabric

TECHNA (STANDARD) & N-CONNECTA (OPTIONAL)

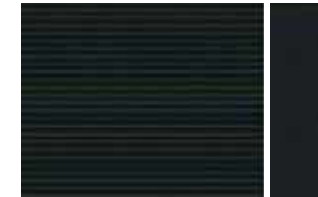

Black Synthetic Part Leather

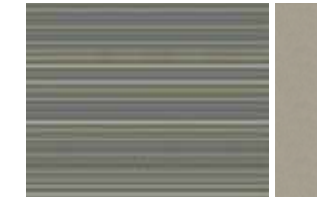

Beige Synthetic Part Leather

TECHNA (OPTIONAL)



Black Leather / Ultrasuede



Beige Leather / Ultrasuede

ZANΤΕΣ



ACENTA 16" Ζάντα αλουμινίου



N CONNECTA & TECHNA
17" Ζάντα αλουμινίου

ΔΙΑΣΤΑΣΕΙΣ

A: Συνολικό μήκος: 4490mm

B: Μεταξόνιο: 2700mm

C: Συνολικό πλάτος: 1788mm

D: Συνολικό ύψος: 1540mm



B

A



C

D



Το σύστημα Intelligent Mobility μας καθοδηγεί σε ό,τι κάνουμε. Χρησιμοποιούμε νέες τεχνολογίες για να μετατρέψουμε τα αυτοκίνητα από απλά εργαλεία οδήγησης σε συνεργάτες. Μαζί τους το ταξίδι είναι πιο άνετο, συνδεδεμένο και συναρπαστικό. Είτε πρόκειται για ημιαυτόνομα αυτοκίνητα ή για αυτοκινητόδρομους στους οποίους φορτίζετε το ηλεκτρικό όχημά σας καθοδόν. Όλα αυτά τα στοιχεία βρίσκονται στο πολύ κοντινό μέλλον. Ένα μέλλον που ήδη παίρνει σχήμα στο Nissan που οδηγείτε σήμερα.

www.nissan.gr

Ακολουθήστε μας σε:



Γενική Αντιπροσωπεία Νικ. Ι. Θεοχαράκης Α.Ε.
Λ. Αθηνών 169, 104 47 Αθήνα Τηλ. 210 3479700
Μοναστηρίου 177-179, 54627 Θεσσαλονίκη Τηλ. 2310 551930

*Έγινε κάθε δυνατή προσπάθεια προκειμένου να διασφαλιστεί η ορθότητα του περιεχομένου αυτού του εντύπου κατά το χρόνο εκτύπωσης. Το έντυπο ενδέχεται να παρουσιάζει πρωτότυπα οχήματα που εκτίθενται σε σαλόνια αυτοκινήτου. Σύμφωνα με την πολιτική της εταιρείας για συνεχή βελτίωση των προϊόντων της, η Nissan International διατηρεί το δικαίωμα να προχωρήσει σε αλλαγές ως προς τις προδιαγραφές, τον εξοπλισμό και τα αυτοκίνητα που περιγράφονται και παρουσιάζονται σε αυτή την έκδοση χωρίς προειδοποίηση. Οι επίσημοι έμποροι Nissan ενημερώνονται για τις αλλαγές αυτές. Λόγω των περιορισμών των μεθόδων εκτύπωσης που χρησιμοποιούνται, τα χρώματα που εμφανίζονται σε αυτό το έντυπο ενδέχεται να διαφέρουν από τις πραγματικές αποχρώσεις της βαφής και των υλικών της ταπετσαρίας που χρησιμοποιούνται. Απαγορεύεται η μερική ή ολική αναπαραγωγή αυτού του εντύπου χωρίς την έγγραφη συγκατάθεση της Nissan International. Τα σχετικά δικαιώματα πνευματικής ιδιοκτησίας διατηρούνται από τις εταιρείες του ομίλου Nissan.

Σφραγίδα Επίσημου Εμπόρου :

LEAF 2020FG